

Situação Pretendida

Rua Amanda Müller

Quadra-020  
Lote-005  
Elmira Selmira Muller

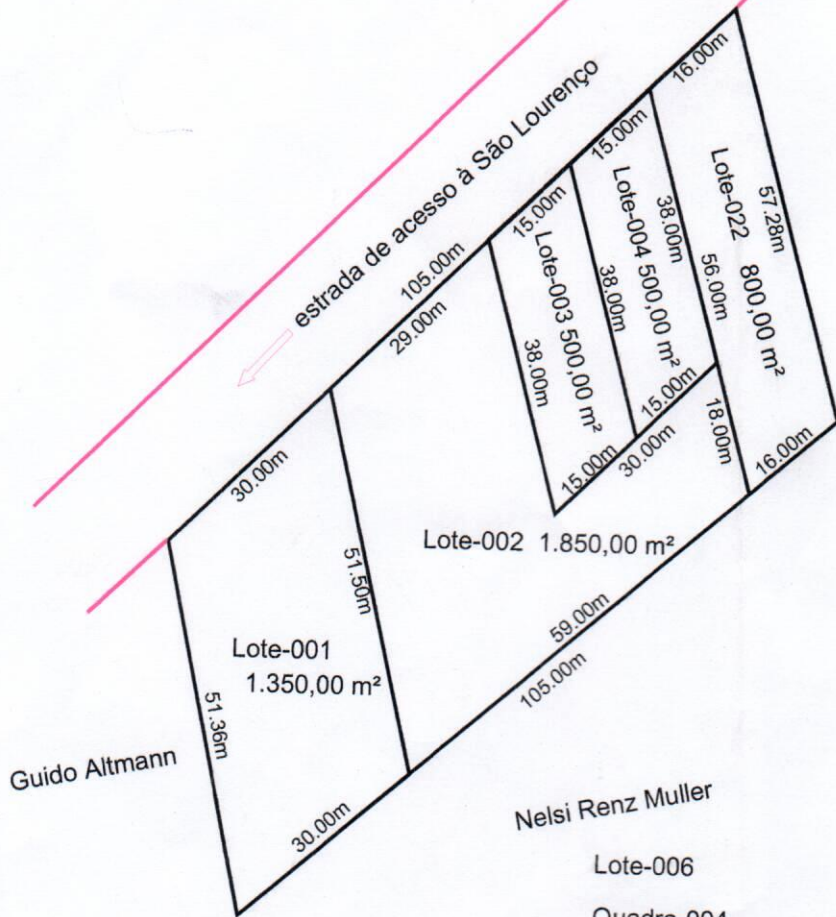

Guido Altmann

Nelsi Renz Muller

Lote-006

Quadra-004



TOPOGRAFIA

RST-153 - KM 30 - DISTRITO INDUSTRIAL - ERNESTINA/RS

topsul@dgnet.com.br(054)3378-1171

responsável técnico

Gerson J. Arendt  
CREA RS 67.738

proprietário

Dioclides Gonçalves Soares

Maria Claci Soares Soares

objeto

desmembramento

planta

desenho  
LEANDRO J. OPPELT

data  
Nov/2017

área  
5.000,00m²

local

escala  
1:1000

Santo Antonio do Planalto-RS

01

Arq:

