

Coprel segue com investimentos na área de distribuição de energia

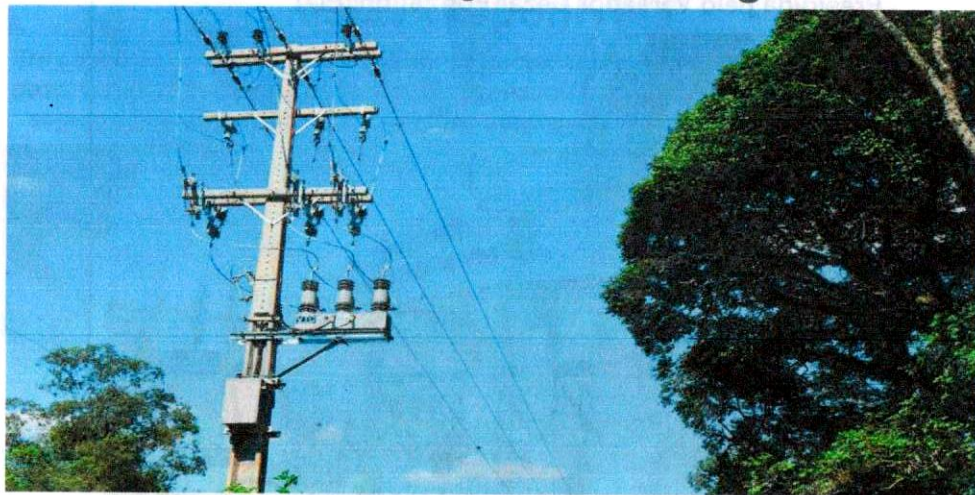

A Coprel está dando continuidade aos investimentos de reformas, melhorias, instalação de equipamentos e construção de novas redes de energia elétrica em sua área de atuação. Estes investimentos estratégicos atendem às famílias, empresas e agroindústrias garantindo energia de qualidade e a confiabilidade do sistema, além de atender ao crescimento de cargas dos cooperantes.

A Coprel está fazendo a instalação de religadores automáticos e telecomandos em diversas localidades. Em **Saldanha Marinho**, a instalação visa atender aos 505 cooperantes do interior e da área industrial do município. Em **Linha Iriapira I** e **Linha Ocearú**, interior de **Panambi**, estão sendo instalados os equipamentos para automação de manobras entre os alimentadores

para atender 814 famílias. Na linha **São João**, interior de **Ibirapuitã**, a Coprel também trabalha na instalação de um religador para proteção e manobras entre os ramais que interligam com o alimentador de **Tapera**. Serão beneficiadas 837 famílias. O investimento total da cooperativa nestes equipamentos é de R\$ 327.892,57.

Na região de **Ibiaçá**, a Coprel está investindo na troca de condutores em 3,6 quilômetros na rede troncal que atende a Usina Fazenda do Posto, em Lagoa Vermelha. A obra também prevê a substituição de postes e está sendo executada na localidade de **Linha Divino**, interior de **Ibiaçá**. O investimento de R\$323.672,46 vai beneficiar 225 famílias.

Além destes investimentos, a Coprel está dando continuidade às etapas das obras nas regiões de: **Ibirubá, Panambi, Pejuçara, Cruz Alta, Soledade, Mormaço, Ibirapuitã e Tio Hugo**.

Para realizar as obras e investimentos com o objetivo de melhorar a qualidade da energia, a Coprel precisa realizar desligamentos programados na rede de energia. Por isso, é importante que o cooperante mantenha o número de celular sempre atualizado junto à Coprel, para receber avisos de desligamentos programados.



Estado do Rio Grande do Sul
CÂMARA MUNICIPAL DE SANTO ANTÔNIO DO PLANALTO

CÂMARA MUNICIPAL DE SANTO ANTÔNIO DO PLANALTO - RS

ORÇAMENTO MUNICIPAL PARA 2021

Conforme previsto no Artigo 95, Item II da Lei Orgânica Municipal, a Mesa Diretora informa que está na Câmara Municipal desde o dia 13 de novembro de 2020 o Projeto de Lei nº 042/2020, que "ORÇA A RECEITA E FIXA A DESPESA DO MUNICÍPIO DE SANTO ANTÔNIO DO PLANALTO PARA O EXERCÍCIO DE 2021".

O Projeto encontra-se à disposição da Comunidade por 15 (quinze) dias, e após será votado pelos senhores Vereadores.

Sala das Sessões, 13 de novembro de 2020.

Vereador Cezar Formentini, Presidente.



CÂMARA MUNICIPAL DE SANTO ANTÔNIO DO PLANALTO

EXTRATO DE CONTRATAÇÃO

Contrato Administrativo nº 09/2020

Data de Assinatura: 19/11/2020

Contratado: M Formato Ltda.

CNPJ: 14.474.104/0001-42.

Objeto: 01 Mesa medindo 2,4 x 0,80m, em MDF, na cor Costaine; 01 Balcão para Banheiro, medindo 1,0 x 0,4m, em MDF, na cor Nero Rust – Linen Grigio; 02 Balcões para Banheiro, medindo 1,2 x 0,48m, em MDF, na cor Nero Rust – Linen Grigio.

Valor Total: R\$ 13.685,00 (treze mil seiscientos e oitenta e cinco reais).

Fundamento: Artigo 24, Inciso II, da Lei nº 8.666/93, alterada pela Lei 8.883/94.

CEZAR FORMENTINI - Presidente



CÂMARA MUNICIPAL DE SANTO ANTÔNIO DO PLANALTO

EXTRATO DE DISPENSA DE LICITAÇÃO

Processo administrativo nº 09/2020

Dispensa de Licitação nº 07/2020

Contratado: M Formato Ltda.

CNPJ: 14.474.104/0001-42.

Objeto: 01 Mesa medindo 2,4 x 0,80m, em MDF, na cor Costaine; 01 Balcão para Banheiro, medindo 1,0 x 0,4m, em MDF, na cor Nero Rust – Linen Grigio; 02 Balcões para Banheiro, medindo 1,2 x 0,48m, em MDF, na cor Nero Rust – Linen Grigio.

Valor Total: R\$ 13.685,00 (treze mil seiscientos e oitenta e cinco reais).

Fundamento: Artigo 24, Inciso II, da Lei nº 8.666/93, alterada pela Lei 8.883/94.

CEZAR FORMENTINI - Presidente