



Estado do Rio Grande do Sul
MUNICÍPIO DE SANTO ANTÔNIO DO PLANALTO

OF GP/CAM Nº 047/2024

SANTO ANTÔNIO DO PLANALTO-RS, 17 DE JUNHO DE 2024.

Senhor Presidente,

Ao cumprimentá-lo cordialmente, enviamos a Vossa Excelência, para apreciação deste Nobre Colegiado, o Projeto de Lei nº 034/2024, de 17 de junho de 2024, cuja ementa e a matéria que trata é a seguinte:

**AUTORIZA O PODER
EXECUTIVO A ABRIR CRÉDITO
ESPECIAL NO ORÇAMENTO, NO
VALOR DE R\$ 223.800,00.**

O crédito especial buscado através do Projeto de Lei, em anexo, objetiva dotar o Município para aquisição de área.

Sendo o que se apresentava para o momento, reiteramos protestos de estima e consideração.

Respeitosamente,

ÉLIO GILBERTO LUZ DE FREITAS
Prefeito Municipal

Excelentíssimo Senhor
VEREADOR VILMAR SOARES DA SILVA
M.D. Presidente da Câmara Municipal de Vereadores
Santo Antônio do Planalto - RS

NORTE



MAPA DE LOCALIZAÇÃO E SITUAÇÃO - Sem Escala

PROPRIETÁRIOS:

ANDREA SOUZA DA SILVA

JANIA TELLES DE MATTOS

KATIA DENICE BUENO DA SILVA

VERENA SOUZA DA SILVA

JAIR SOUZA DA SILVA

CARLOS JUAREZ SOUZA DA SILVA

ROSANE ELISABETE DA SILVA

VALDELAR SOUZA DA SILVA

LORINEZ SOUZA DA SILVA

MARCOS ADRIANO SCHREINER

TEREZINHA SALETE SOUZA DA SILVA

RESPONSÁVEL TÉCNICO



RAFAEL BATISTA BENNEMANN
Engenheiro Ambiental - CREA RS 193.563

OBJETO LEVANTAMENTO TOPOGRÁFICO PLANIMÉTRICO - DESAPROPRIAÇÃO PARA ABERTURA DE RUA

LOCAL AVENIDA JORGE MÜLLER, SANTO ANTÔNIO DO PLANALTO - RS

ID. DO IMÓVEL SETOR 01/QUADRA 01/LOTE 20 - MATRÍCULA N. 35.661

ÁREA TOTAL (m²): 916,78 m²

PERÍMETRO (m): 173,93 m

DATA: 22/04/2024

PRANCHA

02

FOLHA A3
420X297

ESCALA

1:550

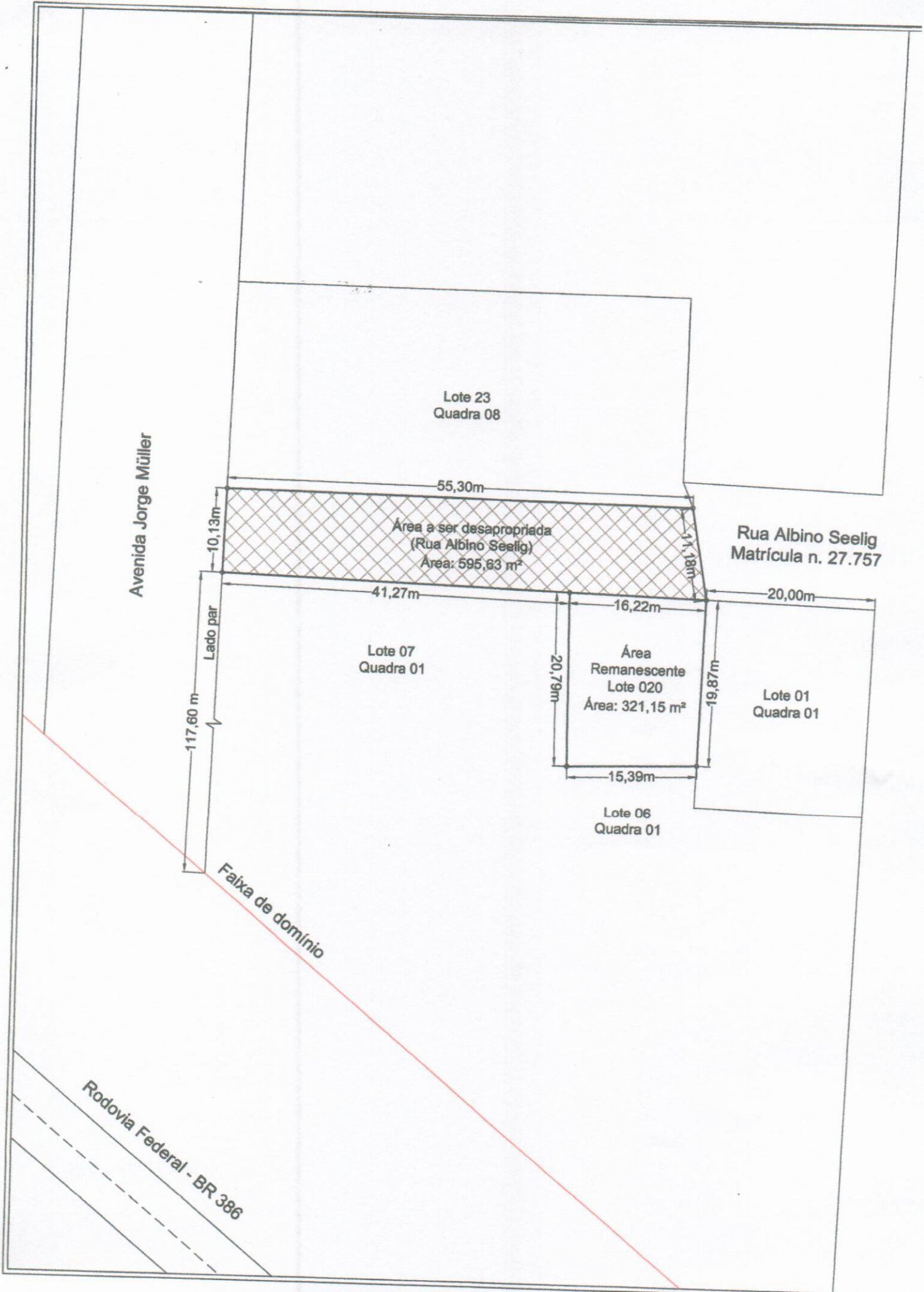

Avenida Jorge Müller

Lote 23
Quadra 08

Área a ser desapropriada
(Rua Albino Seelig)
Área: 595,63 m²

Rua Albino Seelig
Matrícula n. 27.757

Lote 07
Quadra 01

Área
Remanescente
Lote 020
Área: 321,15 m²

Lote 01
Quadra 01

Lote 06
Quadra 01

Faixa de domínio

Rodovia Federal - BR 386

NORTE



MAPA DE LOCALIZAÇÃO E SITUAÇÃO - Sem Escala



Rua Alexandre da Motta, 700, Centro
Carazinho - RS, CEP 99500-000
www.bmambiental.com.br
Contato: 054 99910 4088
CNPJ nº 17.757.093/0001-04

RESPONSÁVEL TÉCNICO

PROPRIETÁRIA

Rafael Batista Benemann

RAFAEL BATISTA BENNEMANN
Engenheiro Ambiental - CREA RS 193.563

GRAZIELI PETRY
CPF N. 023.201.230-08

OBJETO LEVANTAMENTO TOPOGRÁFICO PLANIMÉTRICO - DESAPROPRIAÇÃO PARA ABERTURA DE RUA

LOCAL AVENIDA JORGE MÜLLER, SANTO ANTÔNIO DO PLANALTO - RS

ID. DO IMÓVEL SETOR 01/QUADRA 08/LOTE 23 - MATRÍCULA N. 7.832

ÁREA TOTAL (m²): 1.346,67 m²

PERÍMETRO (m): 159,17 m

DATA: 22/04/2024

PRANCHA

02

FOLHA A3
420X297

ESCALA

1:550

É PROIBIDO A REPRODUÇÃO TOTAL OU PARCIAL DESTA PROJETO, SEM A AUTORIZAÇÃO DO PROFISSIONAL RESPONSÁVEL - LEI Nº9610 (19/02/1998) ARTIGO 7º - INCISO X

